

Systemschnitt A-A

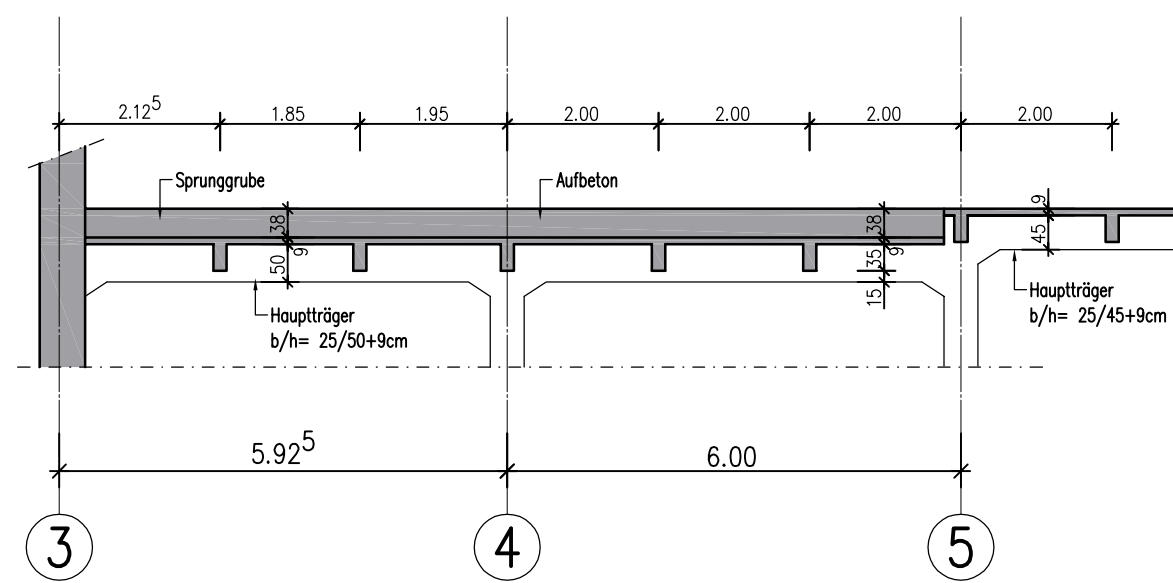

Systemschnitt B-B

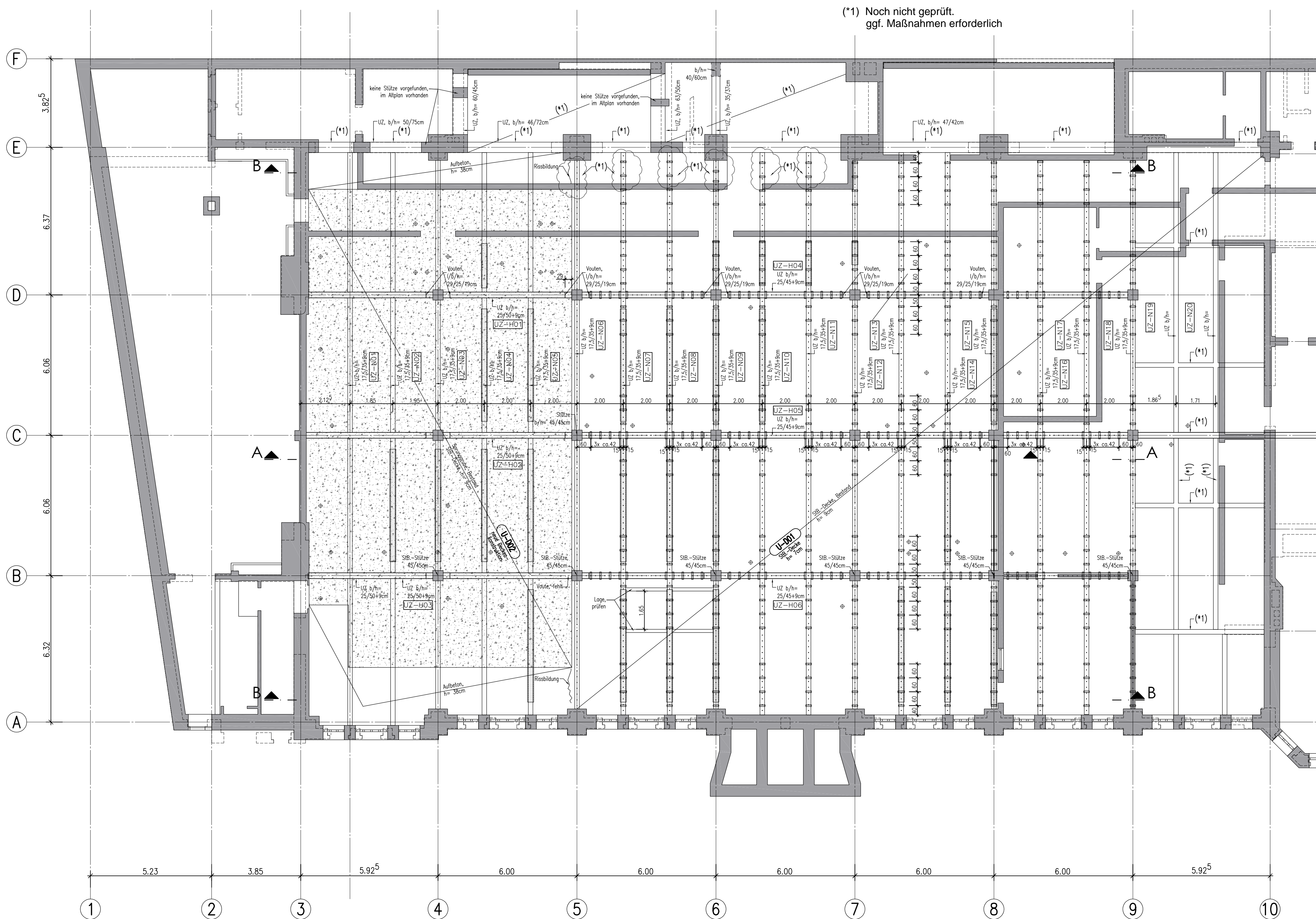

Untergeschoss
Grundriss (Untersicht)

mit schematischer Eintragung der Maßnahmen zur Ertüchtigung der Schubtragfähigkeit

Allgemeine Hinweise:

Dieser Plan gilt nur in Verbindung mit der statischen Berechnung sowie den Plänen des Architekten und Fachplaner.

Bauzustände:

Während der Bauarbeiten ist darauf zu achten, dass die Standsicherheit einzelner Bauteile sowie der gesamten Konstruktion zu jeder Zeit in vollem Umfang gegeben ist. Die Standsicherheit im Bauzustand liegt im Verantwortungsbereich der ausführenden Firma. In Bereichen, an denen Unterzugs- oder Deckenaufleger entfernt werden, sind die entsprechenden, dann ungestützten Bauteile, vorab zu unterstützen.

Prüfung Bestand:

Vor Ausführung der Arbeiten sind die örtlichen Gegebenheiten bauseits hinsichtlich Material, Abmessung und Maße vom Auftragnehmer zu überprüfen. Abweichungen bzw. Unstimmigkeiten zu den Plänen sind dem Tragwerksplaner unverzüglich mitzuteilen.

Legende

- Bestand
- Stahlbeton
- Betonergänzung, Bestand
- * Lage, Bodenlöcher für Sportgerät
- xxx Positionszuweisung, Neu
- xxx Positionszuweisung, Bestand

Unterzüge

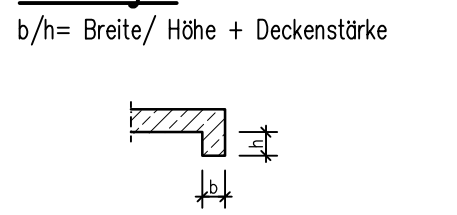

Detail: Ertüchtigung Nebenträger [M 1:10 cm/mm]

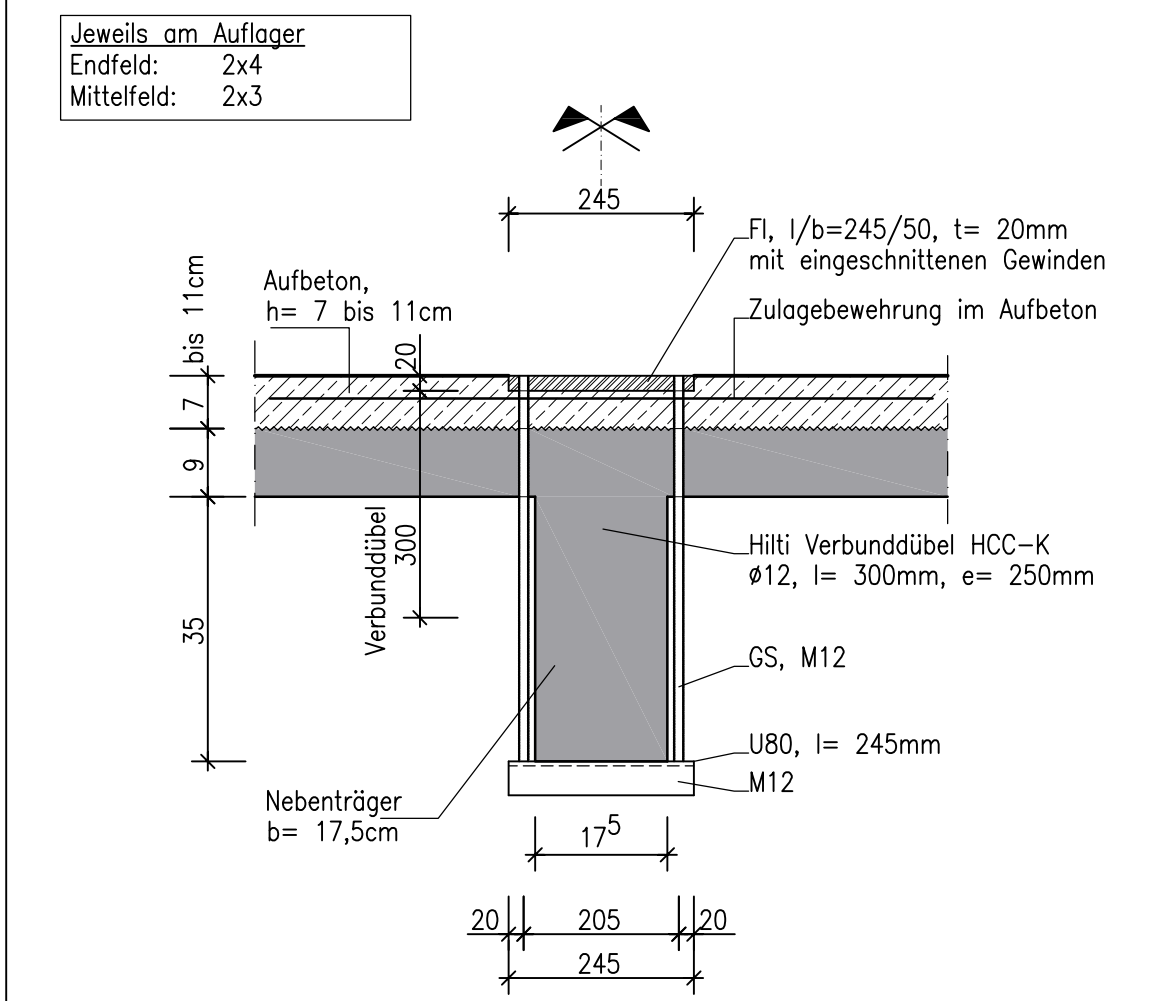

Detail: Ertüchtigung Nebenträger mit vorh. Betonergänzung [M 1:10 cm/mm]

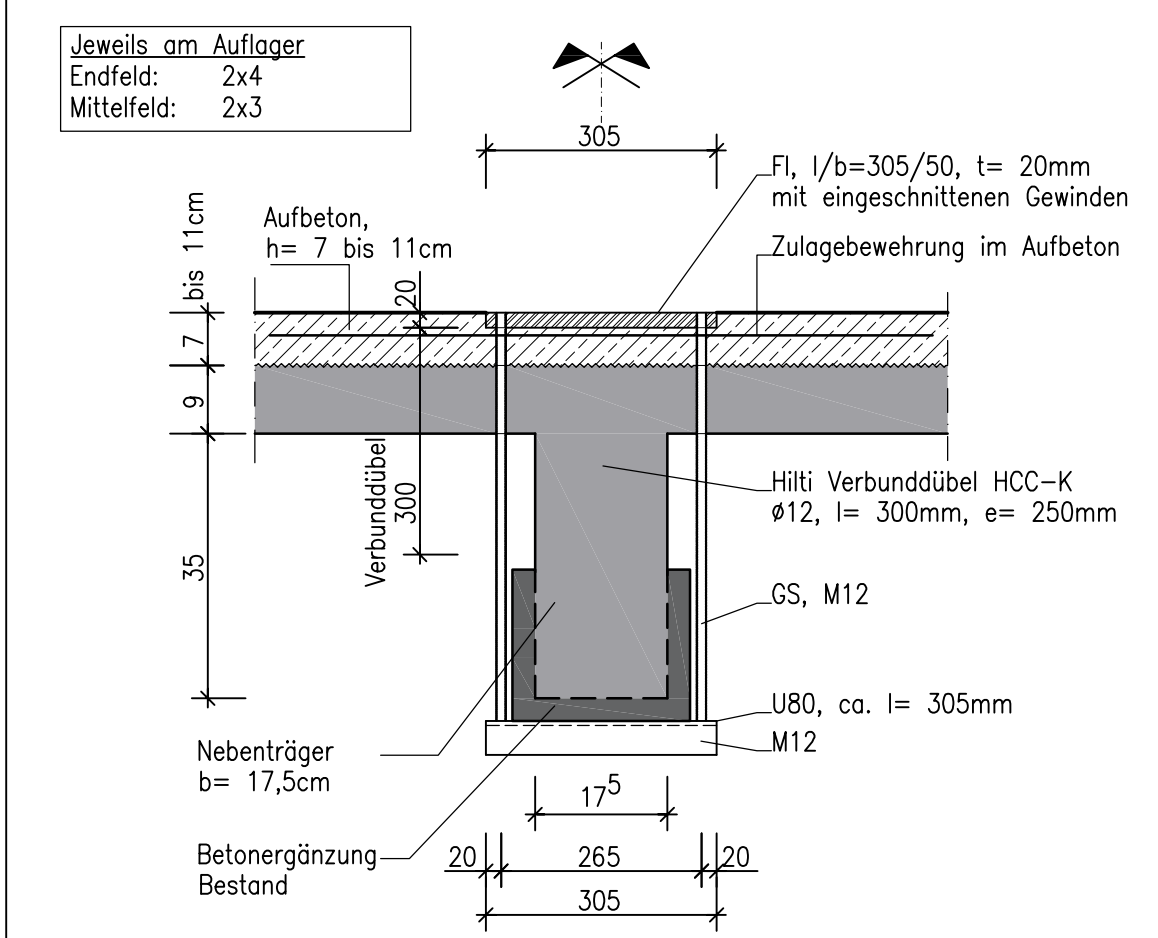

Detail: Ertüchtigung Hauptträger [M 1:10 cm/mm]

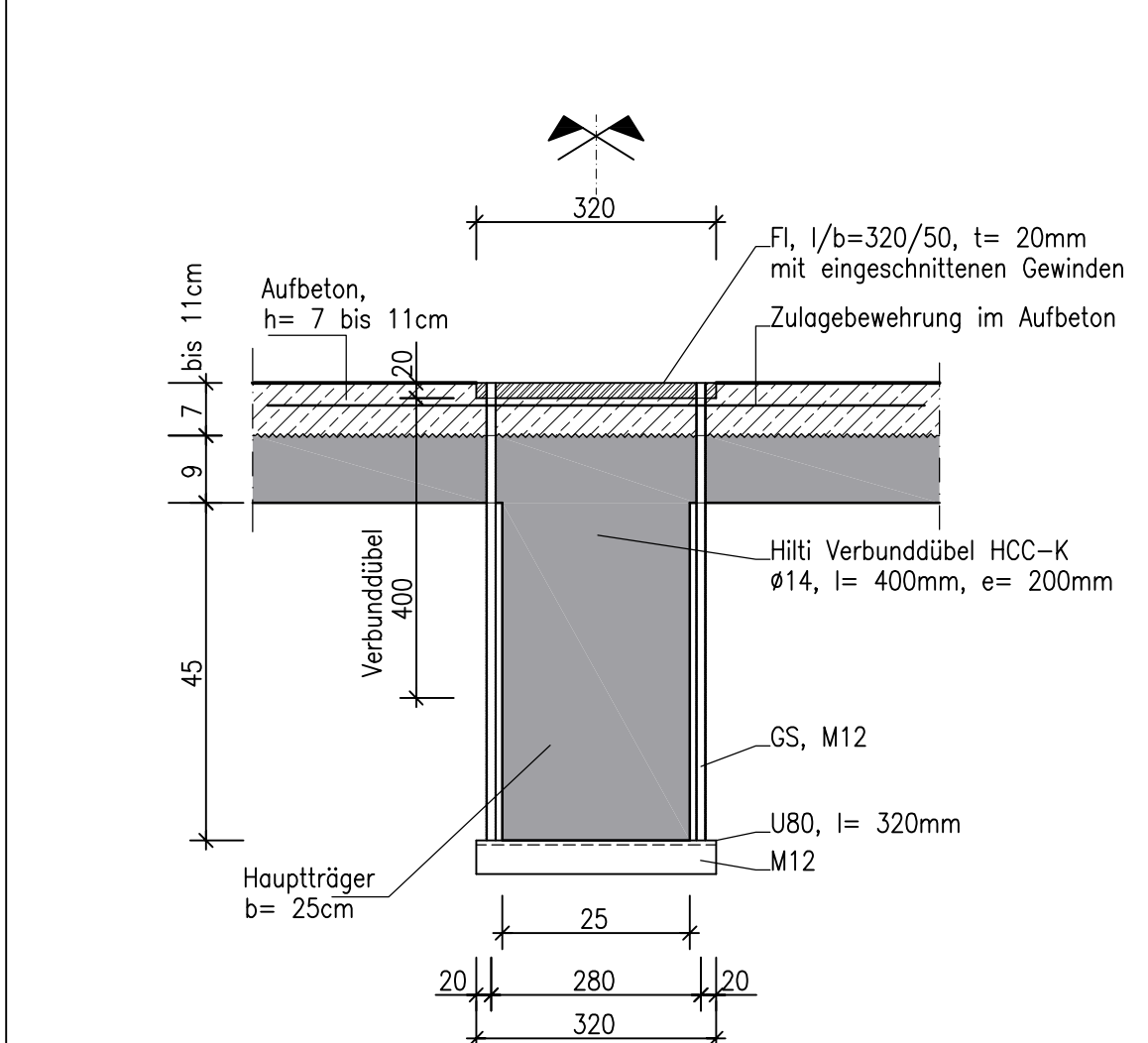

Bauvorhaben MTV München Umbau und Sanierung	Planinhalt Übersichtsplan UG, Achsen A-F/3-8	Plan-Nr. U-01	Index
---	--	------------------	-------

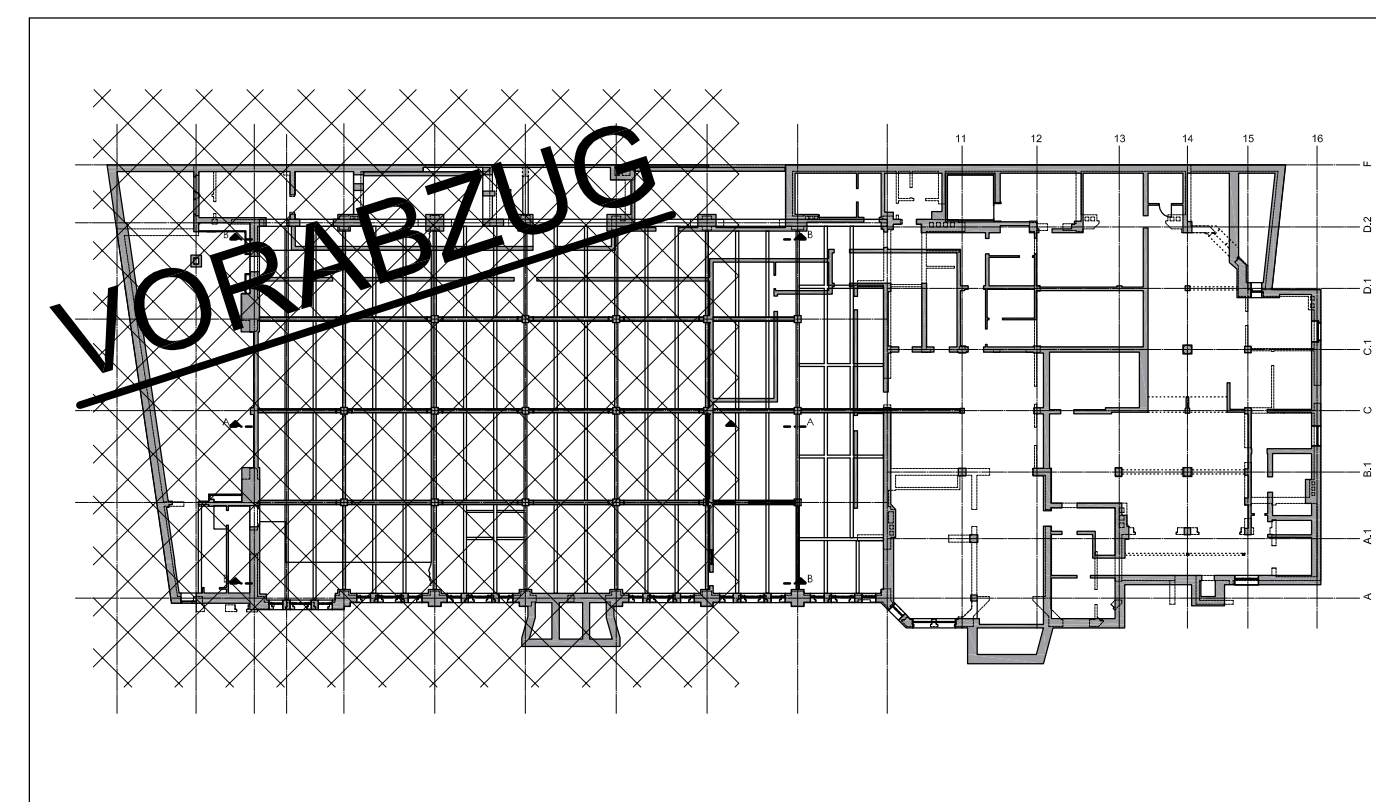

Bauvorhaben	MTV München Häberstraße 11b, 80337 München
Bauherr	MTV München e.V. Häberstraße 11b, 80337 München
Entwurfsverfasser	Bioplan Architekten Alpenstraße 3 82362 Weilheim
Tragwerksplaner (Planverfasser)	ibdrm GmbH Beratende Ingenieure für das Bauwesen Gravelotstraße 8, 81667 München Tel: 089/380172-0, Fax: 089/380172-20 mail: info@ibdrm.de, web: www.ibdrm.de

Planinhalt	Bewehrungsplan Decke über Untergeschoss Achsen A-F/3-8	Plan-Nr.	U-01
------------	--	----------	------

Auftrags-Nr.	18049	Bearbeiter	Hümmler	Datum	21.09.2018	Maßstab	1:100, 1:10	Index	
--------------	-------	------------	---------	-------	------------	---------	-------------	-------	--

Urheberrecht: Dieser Plan darf ohne vorherige Genehmigung des Erstellers nicht veröffentlicht, vervielfältigt oder geändert, noch für ein anderes Bauvorhaben genutzt werden.