Bauzeitenplan

MTV München, Umkleide Herren, Häberlstraße

Pos	Vorgang	Dauer	Start	Ende
1	**Häberstraße 11 b**			
2				
3	**Dr. Schießl, Vorstellung der Untersuchungsergebnisse von Hallendecken, inkl evtl. Sanierungsvorschläge**	**1at**	**21.05.2019**	**21.05.2019**
4				
5	**Umkleiden und Wellnessbereich - Umbau- und Sanierung**			
6	**1 BA - Herren u. teilw. Wellness - Ausführung**	**249at**	**08.04.2019**	**07.04.2020**
7				
8	**Haustechnik**			
9	Rückbauten - HLSE	5at	08.04.2019	12.04.2019
10	Sanierung - Grundleitungen H- Umkleide	15at	24.06.2019	12.07.2019
11	Sanierung - Grundleitungen Fechtumkleide	10at	01.07.2019	12.07.2019
12				
13	Rohinstallation - HLS + Saunatechnik	10at	25.11.2019	06.12.2019
14	Rohinstallation - Elektro und Sicherheitstechnik + Saunatechnik	10at	02.12.2019	13.12.2019
15				
16	**Endmontagen - HLS**	**15at**	**16.03.2020**	**03.04.2020**
17	**Endmontagen - Elektro und Sicherheitstechnik**	**15at**	**16.03.2020**	**03.04.2020**
18	**Endmontage der Saunakabinen u. Technik**	**10at**	**23.03.2020**	**03.04.2020**
19				
20	**Baumeister**			
21	Baustelleneinrichtung	5at	22.05.2019	28.05.2019
22	Abbruch Estrich mit Fliesen u. Unterbodenaufbau bis Rohdecke	10at	29.05.2019	13.06.2019
23	Bodenplatte bei Grundleitungen Umkleide abbrechen	13at	03.06.2019	21.06.2019
24	*Bodenplatte bei Grundleitungen Fechtumkleide kleinflächig abbrechen*	*3at*	*26.06.2019*	*28.06.2019*
25				
26	Abbruch Vorwände	10at	03.06.2019	17.06.2019
27	Abbruch Wände, Wandbereiche nicht tragend	10at	11.06.2019	25.06.2019
28	*Bodenplatte in Fechtumkleider ergänzen*	*5at*	*15.07.2019*	*19.07.2019*
29	Bodenplatte in H-Umkleide neu in Teilbereichen erstellen	5at	15.07.2019	19.07.2019
30	Mauerwerk neu, nicht tragend, Teilverputz bei Deckenanschluß	10at	11.11.2019	22.11.2019
31	Mauerwerkverputz nach TGA- Rohmontage	5at	16.12.2019	20.12.2019
32				

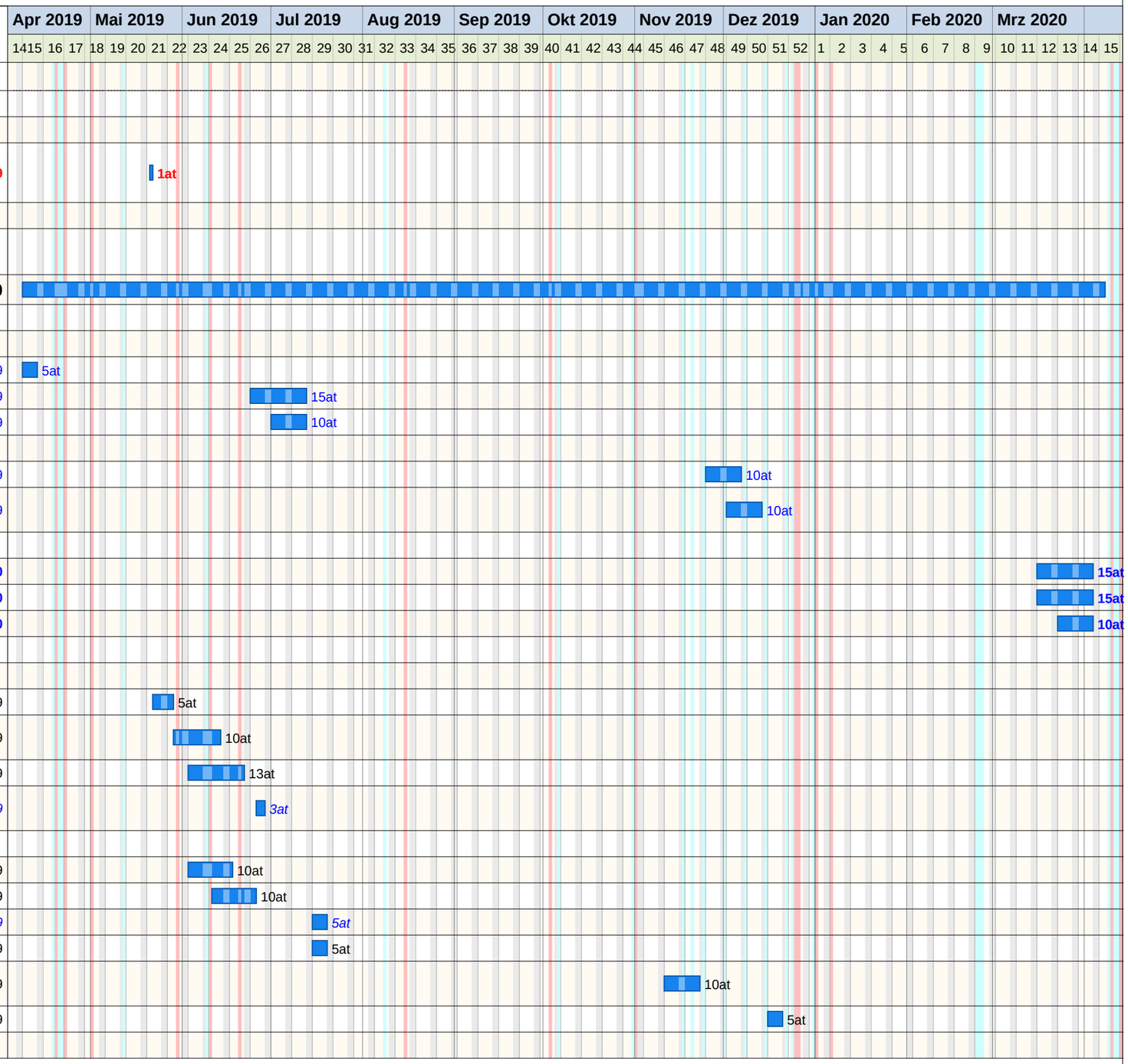

Projektzeitrahmen von 02.04.2018 bis 01.05.2020
Kalender: Bayern (eingebettet)
Druckdatum: 20.05.2019 17:59
Filter:
Bearbeiter:

bioplan architekten
Alpenstraße 3
D-82362 Weilheim
Tel. 0881-901170-0
Fax 0881-901170-99
e-Mail: klaus.zeiler@bioplan-architekten.de

erstellt mit pro-Plan 5 (5.0.1.68) Serien Nr.: 2997 Lizenz für Zeiler, Weilheim

Bauzeitenplan

MTV München, Umkleide Herren, Häberlstraße

Pos	Vorgang	Dauer	Start	Ende
33	**Erneuerung der Hallendecke mit statischen Sicherungsmaßnahmen**	**77at**	**22.07.2019**	**08.11.2019**
34				
35	**Ausbau - Herrenumkleide**			
36	**Trockenbau**			
37	Rohinstallation Wände	10at	11.11.2019	22.11.2019
38	Rohinstallaton Decken	10at	18.11.2019	29.11.2019
39	Endmontage Wände	16at	16.12.2019	10.01.2020
40	Endmontage Decken	21at	16.12.2019	17.01.2020
41				
42	**Boden**			
43	*Oberboden in Fechtumkleide kleinflächig ausbessern.*	*5at*	*29.07.2019*	*02.08.2019*
44	Unterböden- Estriche, mit Schnelltrockner	20at	20.01.2020	14.02.2020
45	Estrich - Anschlußarbeiten - Türzargen, etc.	5at	17.02.2020	21.02.2020
46	Fliesen- und Plattenarbeiten, Bodenbeläge	25at	17.02.2020	20.03.2020
47				
48	Fliesenarbeiten Wände	20at	10.02.2020	06.03.2020
49	Malerarbeiten - Decken und Wände	15at	05.02.2020	25.02.2020
50	Malerarbeiten - Ausbesserungen nach Fliesenarbeiten	3at	23.03.2020	25.03.2020
51				
52	**Bauelemente - Türen, Brandschutztüren**			
53	Rohmontage	5at	03.02.2020	07.02.2020
54	Endmontage	3at	23.03.2020	25.03.2020
55				
56	**Möblierung - kleine Restarbeiten, Spinde**	**5at**	**23.03.2020**	**27.03.2020**
57				
58	**Fertigstellung Umkleide Herren mit Nutzungsaufnahme**	5at	01.04.2020	07.04.2020

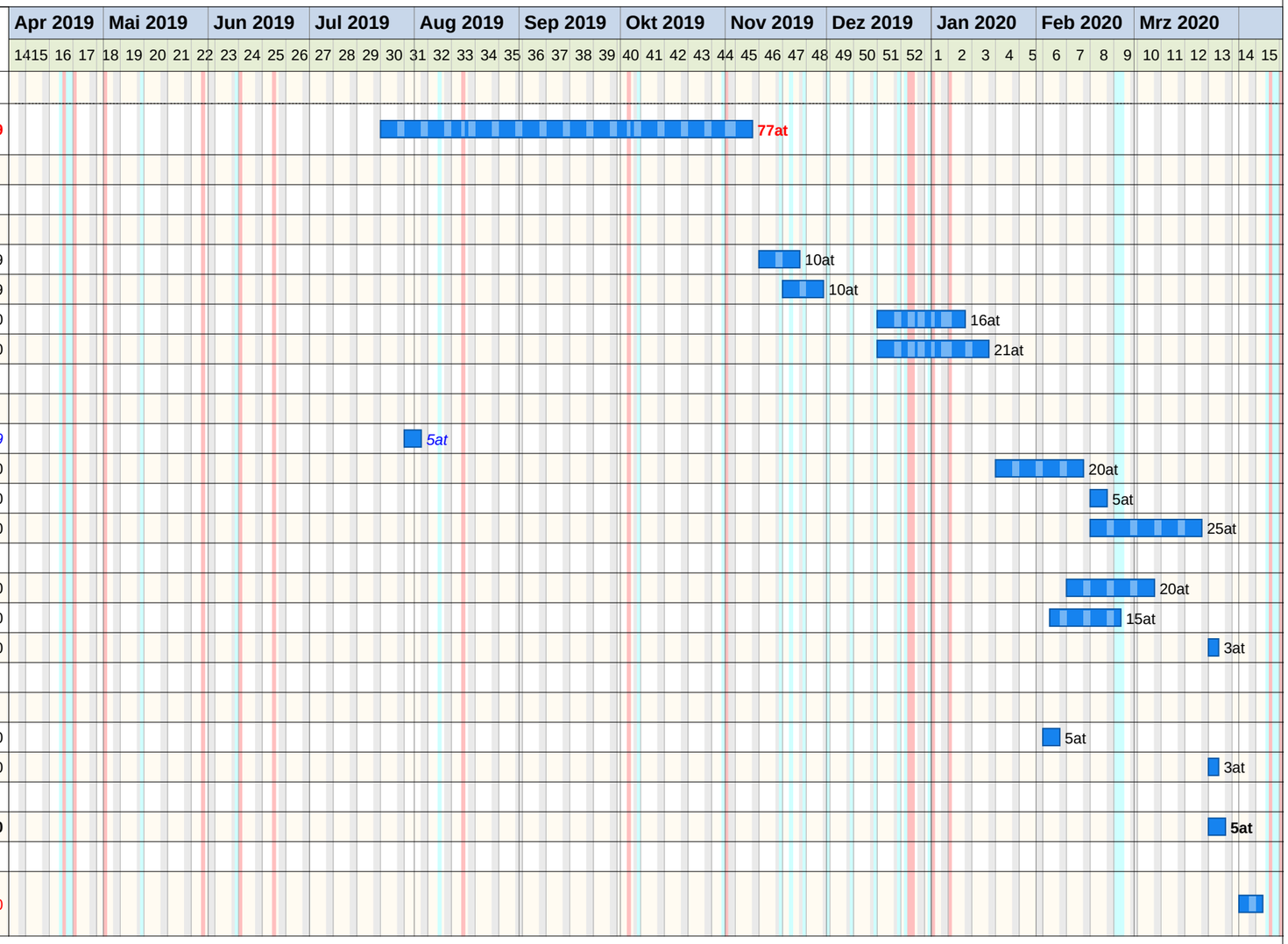

Projektzeitrahmen von 02.04.2018 bis 01.05.2020
Kalender: Bayern (eingebettet)
Druckdatum: 20.05.2019 17:59
Filter:
Bearbeiter:

bioplan architekten
Alpenstraße 3
D-82362 Weilheim
Tel. 0881-901170-0
Fax 0881-901170-99
e-Mail: klaus.zeiler@bioplan-architekten.de

erstellt mit pro-Plan 5 (5.0.1.68) Serien Nr.: 2997 Lizenz für Zeiler, Weilheim