Datei: MTV2_D_Bauzeitenplan.PPL

Projektnummer: MTV2_D

Bauzeitenplan

MTV München, Sportpark Werdenfelsstraße 70,

Pos	Vorgang	Dauer	Start	Ende	Unternehmer
1	Schulferien				
2	Sommerferien	31at	29.07.2019	10.09.2019	
3	Osterferien	8at	15.04.2019	26.04.2019	
4	Pfingsferien	8at	11.06.2019	21.06.2019	
5					
6	Duschen 3 + 4, 2 Stück OG				
7	Abbrucharbeiten HLS	1at	11.06.2019	11.06.2019	Fa. Geßl
8	Abbrucharbeiten Fliesen Estrich	5at	11.06.2019	17.06.2019	Fa. Reiter
9	Abdichtungsarbeiten Bodenplatte	1at	17.06.2019	17.06.2019	
10	Mauerarbeiten Trennwand Dusche OG	1at	17.06.2019	17.06.2019	
11	Putzarbeiten Trennwand Dusche OG	1at	18.06.2019	18.06.2019	
12	HLS Heizflächen Boden, Rohrleitungen, Armaturen	7at	13.06.2019	24.06.2019	Fa. Geßl
13	Putzarbeiten schließen von Rohre und Leitungen	1at	19.06.2019	19.06.2019	
14	Estricharbeiten	2at	24.06.2019	25.06.2019	Fa. Reiter
15	Aushärtung Estrich	5kt	24.06.2019	28.06.2019	
16	Fliesen- und Plattenarbeiten	9at	25.06.2019	05.07.2019	Fa. Geßl
17	HLS Installation Armaturen Heizkörper	2at	08.07.2019	09.07.2019	Fa. Geßl
18	Maler- und Lackierarbeiten	1at	08.07.2019	08.07.2019	Fa. Reiter
19	ELT- Installation	1at	08.07.2019	08.07.2019	
20	Abnahme	1at	09.07.2019	09.07.2019	bioplan
21					
22	Duschen 5 + 6, 2 UG EG				
23	Abbrucharbeiten HLS	1at	10.07.2019	10.07.2019	Fa. Geßl
24	Abbrucharbeiten Fliesen Estrich	5at	10.07.2019	16.07.2019	Fa. Reiter
25	HLS Heizflächen Boden, Rohrleitungen, Armaturen	7at	12.07.2019	22.07.2019	Fa. Geßl
26	Putzarbeiten schließen von Rohre und Leitungen	3at	17.07.2019	19.07.2019	
27	Estricharbeiten	2at	22.07.2019	23.07.2019	Fa. Reiter
28	Aushärtung Estrich	5kt	22.07.2019	26.07.2019	

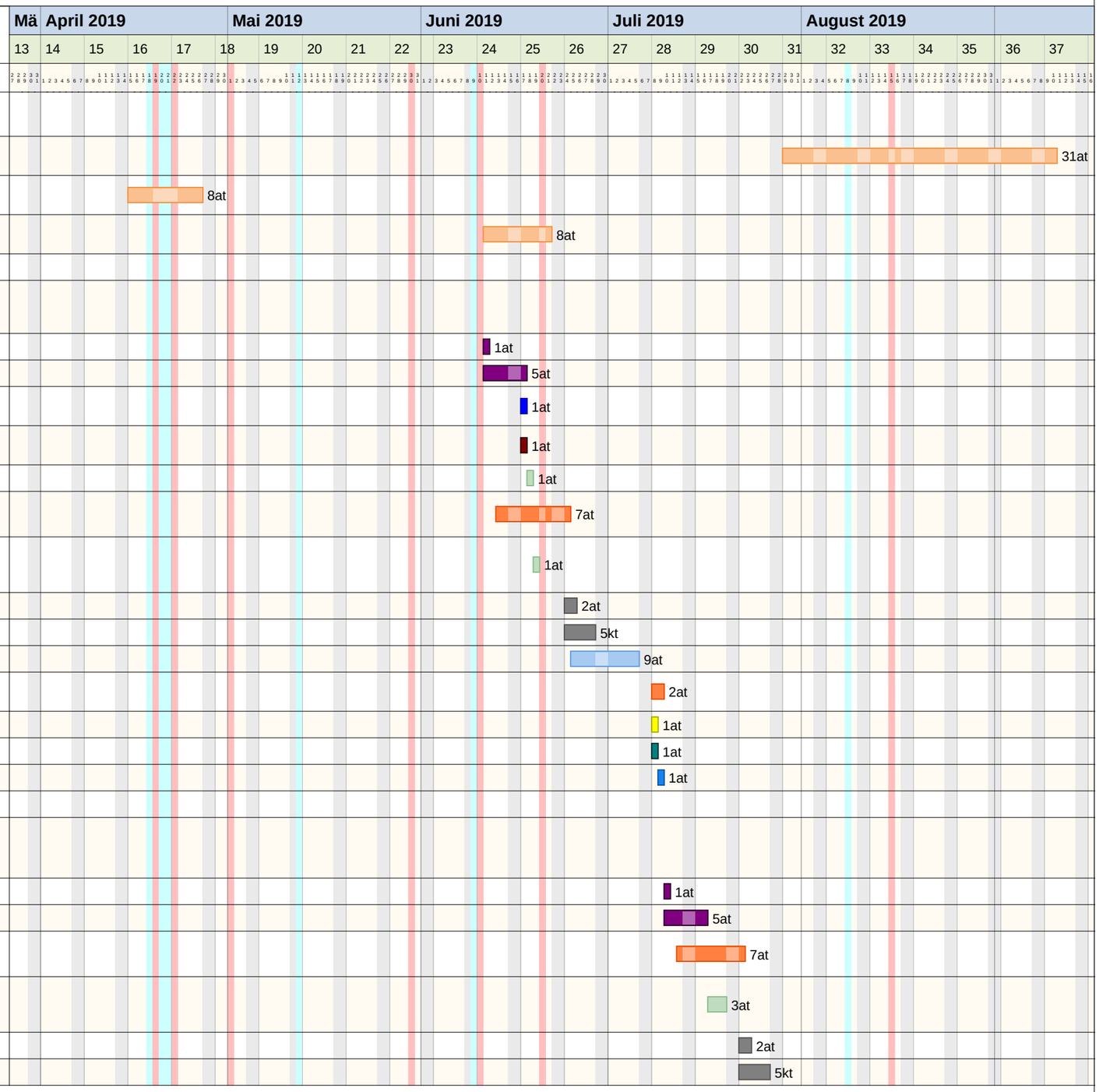

Projektzeitrahmen von 01.01.2019 bis 31.12.2019
Kalender: Bayern
Druckdatum: 08.04.2019 08:43
Filter:
Bearbeiter:

bioplan architekten
Alpenstraße 3
D-82362 Weilheim
Tel. 0881-901170-0
Fax 0881-901170-99
e-Mail: klaus.zeiler@bioplan-architekten.de

erstellt mit pro-Plan 5 (5.0.1.68) Serien Nr.: 2997 Lizenz für Zeiler, Weilheim

Datei: MTV2_D_Bauzeitenplan.PPL

Projektnummer: MTV2_D

Bauzeitenplan

MTV München, Sportpark Werdenfelsstraße 70,

Pos	Vorgang	Dauer	Start	Ende	Unternehmer
29	Fliesen- und Plattenarbeiten	9at	24.07.2019	05.08.2019	Fa. Reiter
30	HLS Installation Armaturen Heizkörper	2at	06.08.2019	07.08.2019	Fa. Geßl
31	Maler- und Lackierarbeiten	1at	06.08.2019	06.08.2019	Fa. Reiter
32	ELT- Installation	1at	06.08.2019	06.08.2019	
33	Abnahme	1at	07.08.2019	07.08.2019	bioplan
34					
35	Allgemeine Sanierungsmaßnahmen				
36	**bioplan architekten**				
37	Malerarbeiten - Raum für Raum - kleine Putz- Spachtelarbeiten Umkleiden / Nebenräume / Flure / Treppenhaus Eingangsbereich	54kt	08.07.2019	30.08.2019	
38	Bodenbelag Flur UG Schächte tauschen	5at	29.07.2019	02.08.2019	
39	Profilgläser tauschen	5at	29.07.2019	02.08.2019	
40	Glasfolie Profilglasfassade innen	24at	29.07.2019	30.08.2019	
41	Dachinstandsetzung	4at	01.04.2019	04.04.2019	Fa. Vogt
42	Trenwände Sana für beide Duschen EG	2at	05.08.2019	06.08.2019	
43	Montage mobile Trennwand Gaststätte	4at	17.06.2019	21.06.2019	
44					
45	**Wisag / Hr. Rixen**				
46	Türen und Fensterinstandsetzung	5at	24.06.2019	28.06.2019	
47	Bodenreinigung Flure Nebenräume	2at	29.08.2019	30.08.2019	
48	Bodenreinigung Halle	5kt	02.09.2019	06.09.2019	
49	Polsterer / Reinigung Prallwand	14at	29.07.2019	16.08.2019	

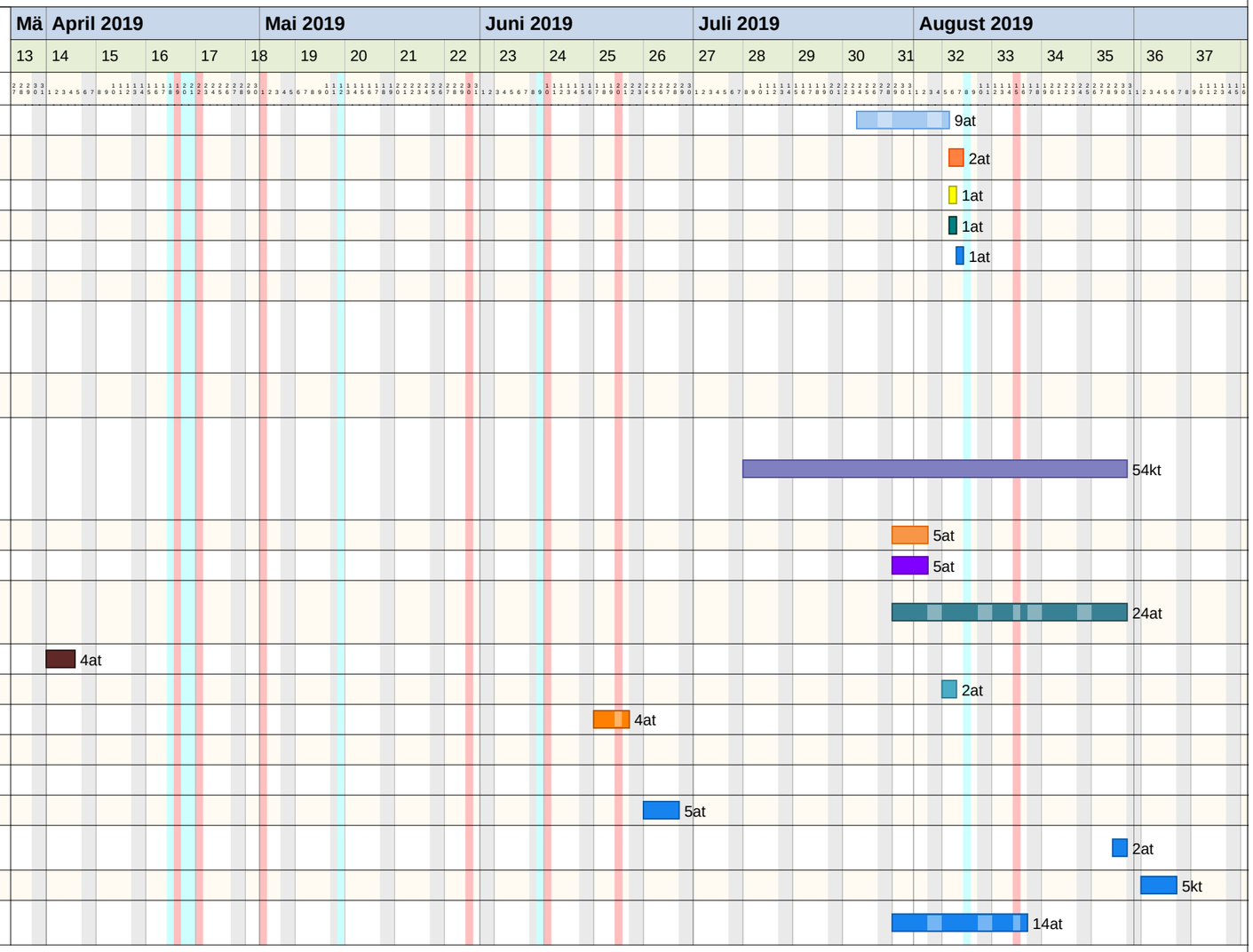

Projektzeitrahmen von 01.01.2019 bis 31.12.2019
Kalender: Bayern
Druckdatum: 08.04.2019 08:43
Filter:
Bearbeiter:

bioplan architekten
Alpenstraße 3
D-82362 Weilheim
Tel. 0881-901170-0
Fax 0881-901170-99
e-Mail: klaus.zeiler@bioplan-architekten.de

erstellt mit pro-Plan 5 (5.0.1.68) Serien Nr.: 2997 Lizenz für Zeiler, Weilheim